JNI 24es Journées Nationales d'Infectiologie
du mercredi 7 au vendredi 9 juin 2023
Grenoble
et la région Auvergne-Rhône-Alpes

Profil épidémique des personnes vivant avec le VIH dans les outremers : le grand écart d'un territoire ultramarin français à l'autre

LOÏC EPELBOIN[1], FRANÇOIS BISSUEL[2], AUDE LUCARELLI[1], MONCEF MOUDHOIRE[3], LAM NGUYEN[4], EMILIE FOLLENFANT[5], FRANÇOISE CAZEIN[6], ISABELLE LAMAURY[7], CATHERINE GAUD[8], ANDRÉ CABIÉ[9]

1. CH Cayenne, Guyane ; 2. CH Louis Constant Fleming, Saint-Martin ; 3. Association Narike m'sada, Mayotte ; 4. Direction de la santé, Polynésie Française ; 5. CH Territorial Gaston-Bourret, Nouvelle-Calédonie ; 6. Santé publique France, Saint-Maurice ; 7. CHU de Guadeloupe ; 8. CHU Félix Guyon, La Réunion ; 9. CHU de Martinique

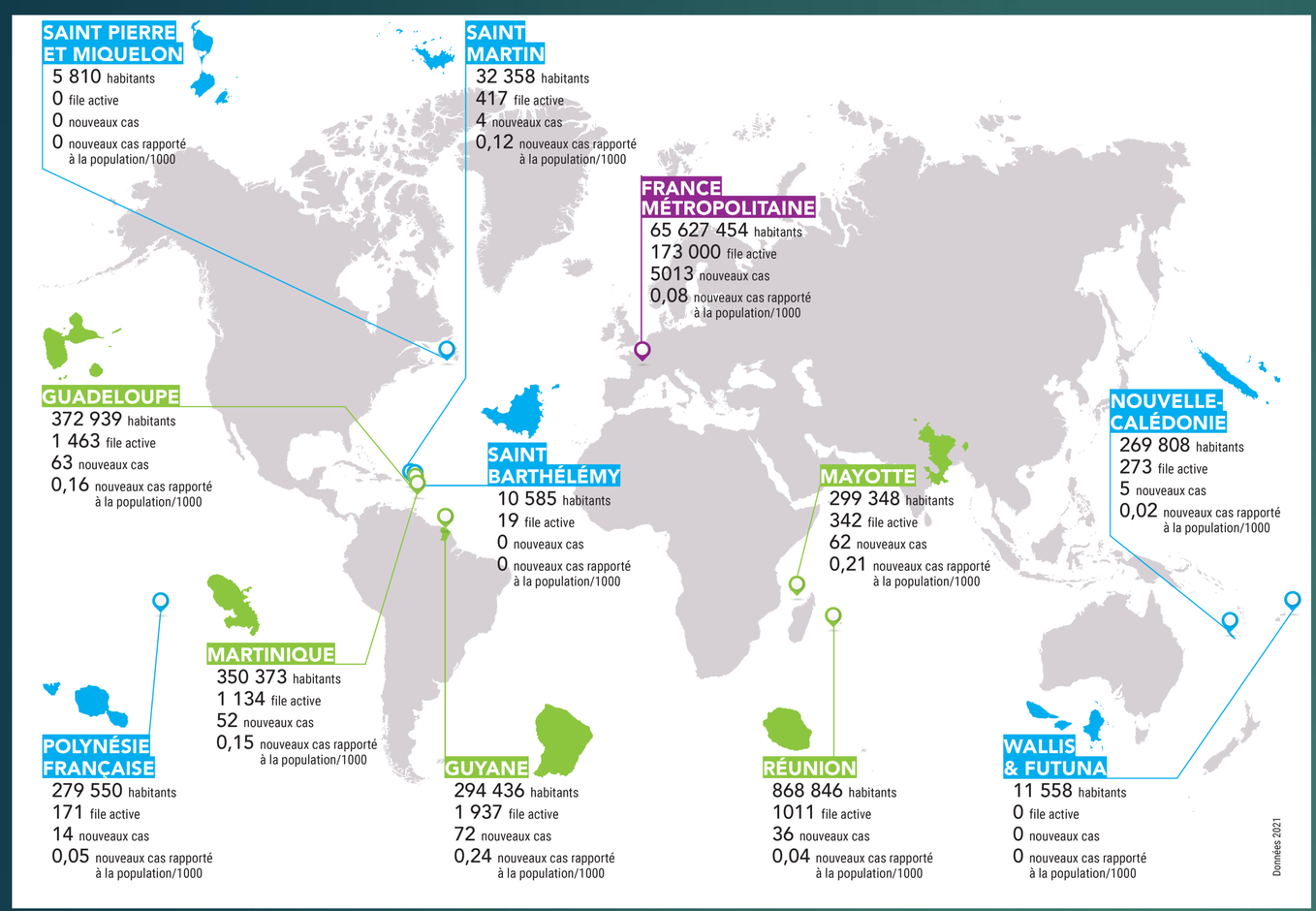

Fig. 1. **Nombre d'habitants, nombre de patients dans la file active, nombre de nouveaux cas et taux d'incidence annuel** des nouveaux cas de VIH en 2021 par territoire ultramarin.
En vert : DROM (départements régions d'outre mer ; en vert : collectivité d'outremer.

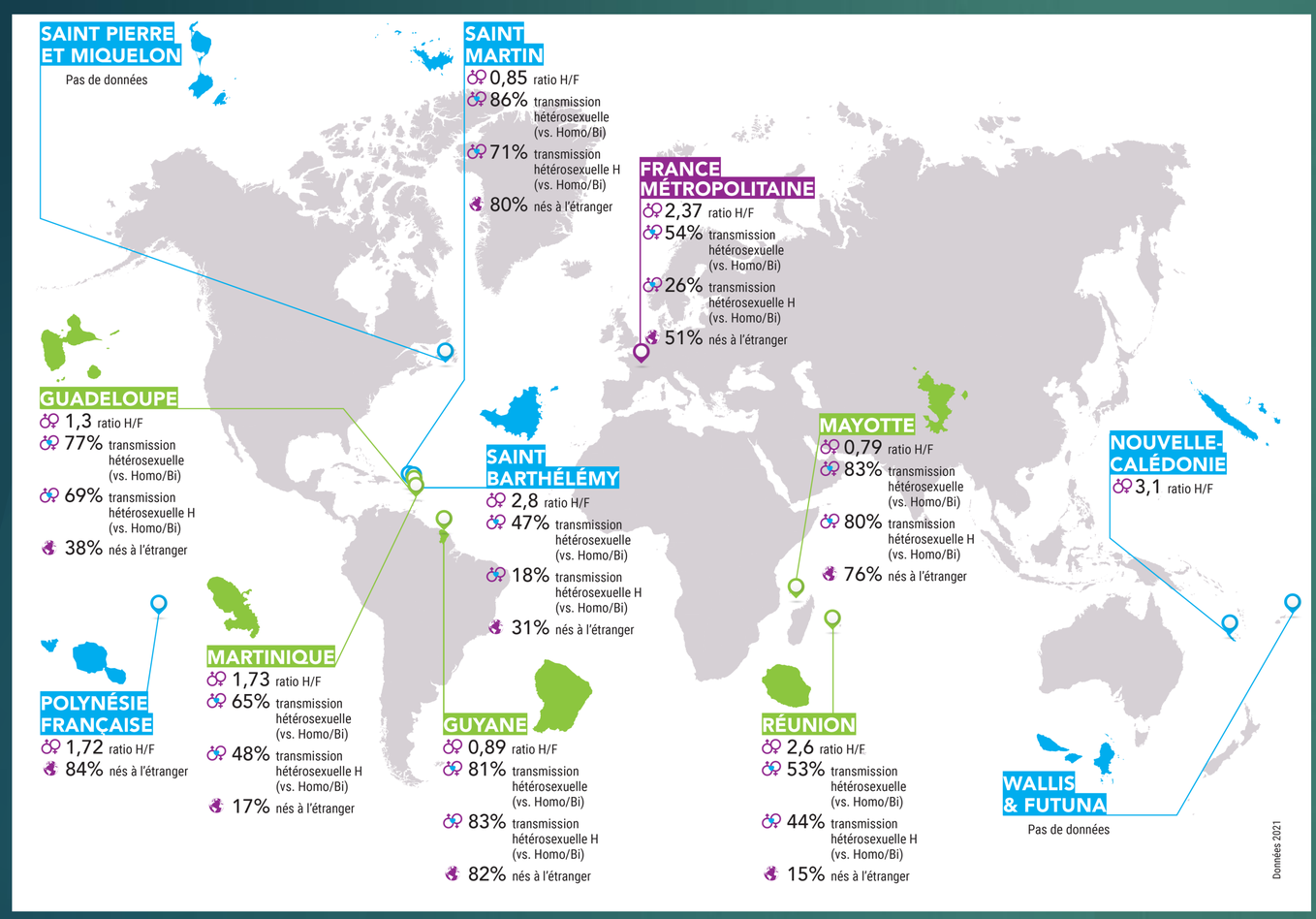

Fig. 2. **Sex ratio homme/femme, proportion de transmission hétérosexuelle parmi les patients, proportion de transmission hétérosexuelle parmi les hommes, proportion de patients nés à l'étranger sur la file active de 2021 par territoire ultramarin.** Données de France métropole uniquement basées sur les nouveaux cas de 2021.
En vert : DROM (départements régions d'outre mer ; en vert : collectivité d'outremer.

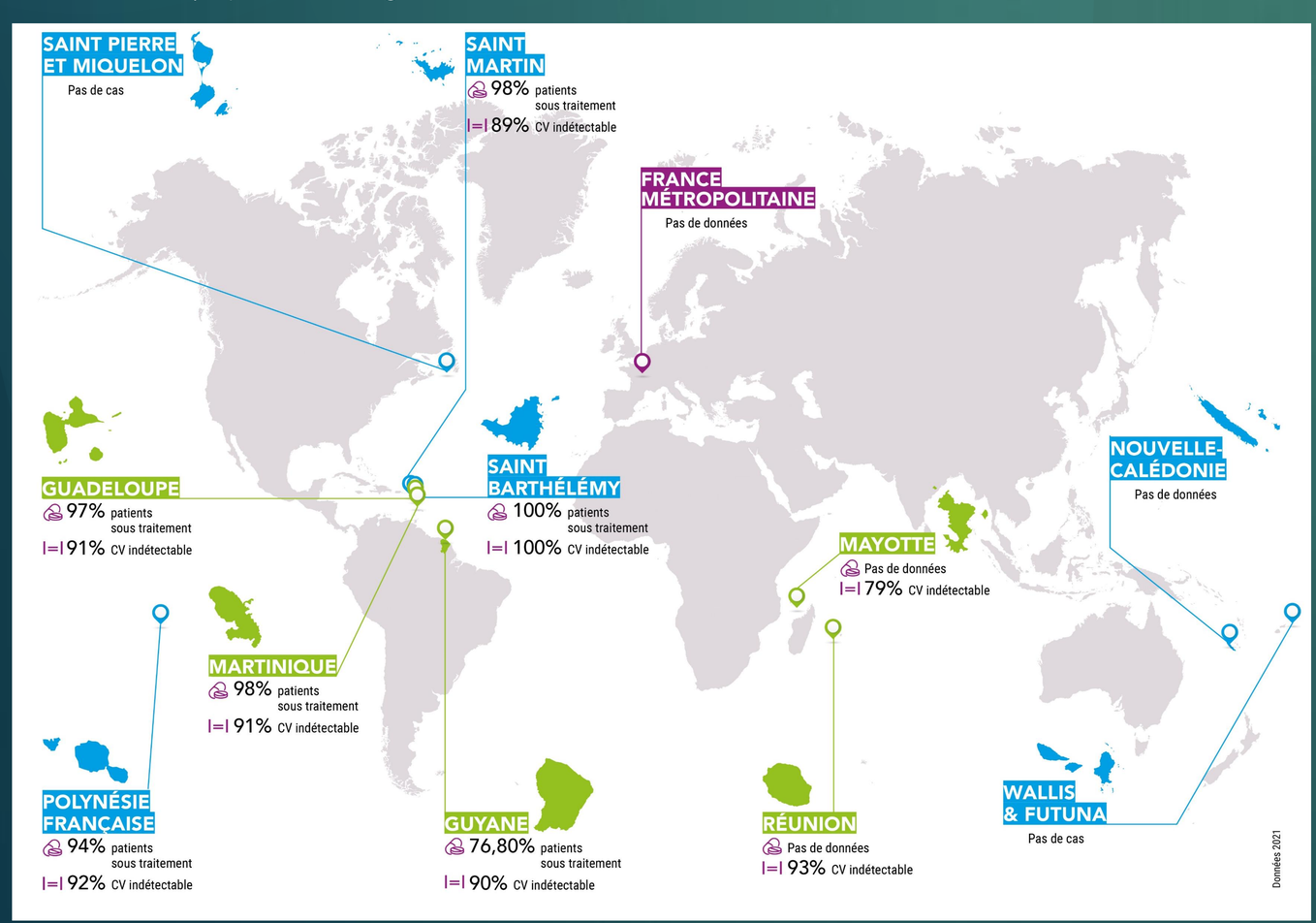

Fig. 3. **Proportion de patients sous traitement antirétroviral et pourcentage de patient sous traitement avec une charge virale VIH indétectable.** En vert : DROM (départements régions d'outre mer ; en vert : collectivité d'outremer.

INTRODUCTION

Les départements régions et collectivités d'outremer (DROM/COM) sont souvent assimilés à un ensemble homogène alors qu'ils sont très différents aux plans sociogéographiques et culturels. L'objectif de ce travail était de décrire les caractéristiques épidémiologiques des PVVIH pris en soins dans ces territoires.

MÉTHODOLOGIE

Les caractéristiques épidémiologiques ont été obtenues en consultant Santé publique France pour les DROM, et chaque direction des affaires sanitaires pour les autres, les rapports des COREVIH, et en interrogeant territoire par territoire les principaux acteurs impliqués dans la surveillance et/ou le suivi des PVVIH.

CONCLUSION

L'hétérogénéité des épidémies VIH dans les DROM/COM reflètent des contextes socio-culturels et géographiques très différents entre ces territoires, ce qui rend nécessaire des approches ajustées, spécifiques, ciblées en terme d'offres de prévention et de soins.

Conception des cartes : Bénédicte SAUVAGE, Bcom