

Dr Virginie Vitrat
Maladies infectieuses
Centre Hospitalier Annecy

ROUGEOLE

JOURNÉES INFIRMIER(ÈRE)S
JNI- TOURS 2012

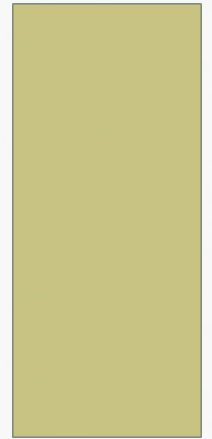

GÉNÉRALITÉS

- Un des virus les plus contagieux (1 cas peut contaminer jusqu'à 20 personnes)
- Transmission gouttelettes nasopharyngées
 - ⇒ isolement air (masque FFP1),
 - ⇒ éviction scolaire: 5 jours (Conseil supérieur d'hygiène publique de France, séance du 14 mars 2003)
 - ⇒ Mise à jour de la vaccination dans l'entourage et chez les contacts



Epidémiologie mondiale

- Avant 1980 (vaccination généralisée)
= 2,6 million DC/an
7123 DC par jour
- En 2008, dans le monde:
 - 450 DC par jour
 - Soit 18 DC par heure

Hôte strictement humain: Eradication possible?



Déclaration obligatoire
depuis 2005

**PLAN D'ELIMINATION
DE LA ROUGEOLE
ET DE LA RUBEOLE CONGENITALE
EN FRANCE**

2005-2010

CAS DE ROUGEOLE PAR MOIS

DÉCLARATION OBLIGATOIRE, FRANCE, JANVIER 2008 - AVRIL 2012 (DONNÉES PROVISOIRES POUR AVRIL 2012)

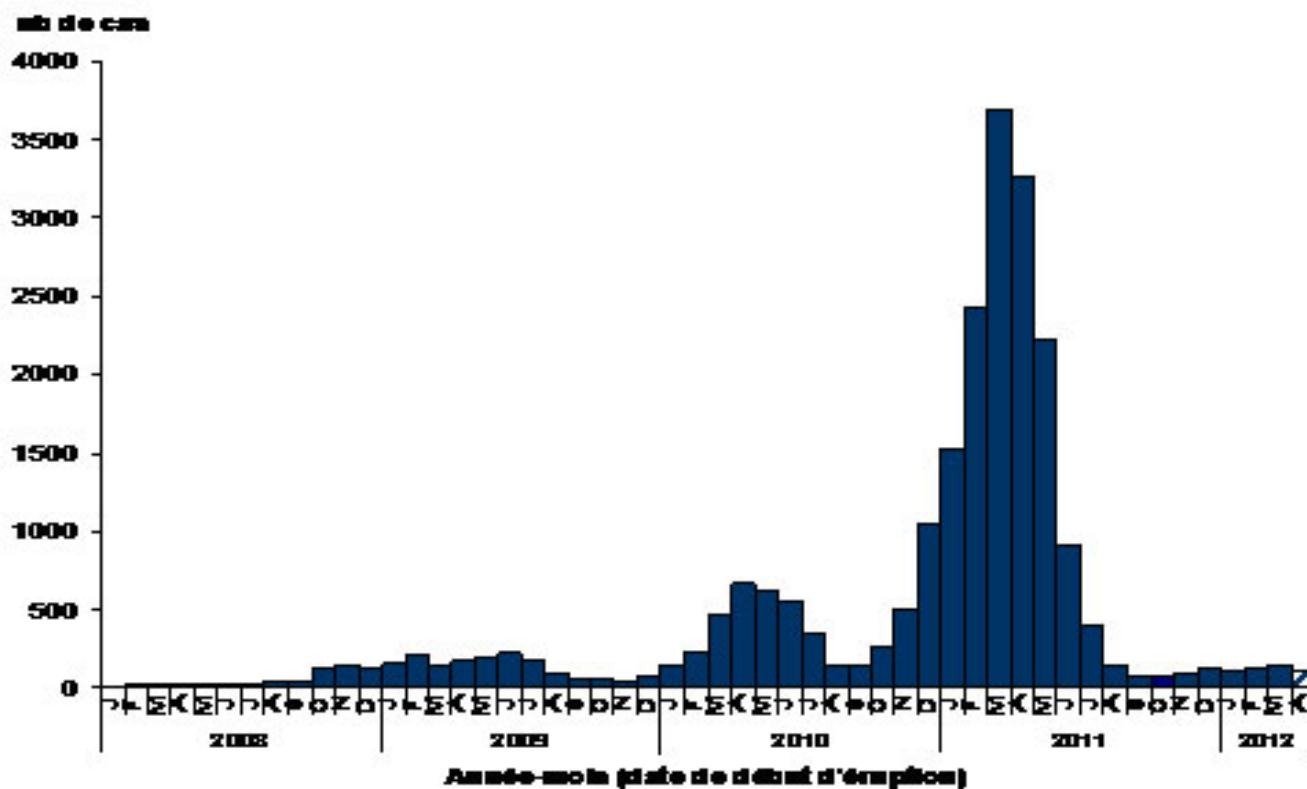

INCIDENCE DES CAS DE ROUGEOLE DÉCLARÉS PAR GROUPES D'ÂGE DU 01/05/2011 AU 30/04/2012 (SOURCE : DO, INVS)

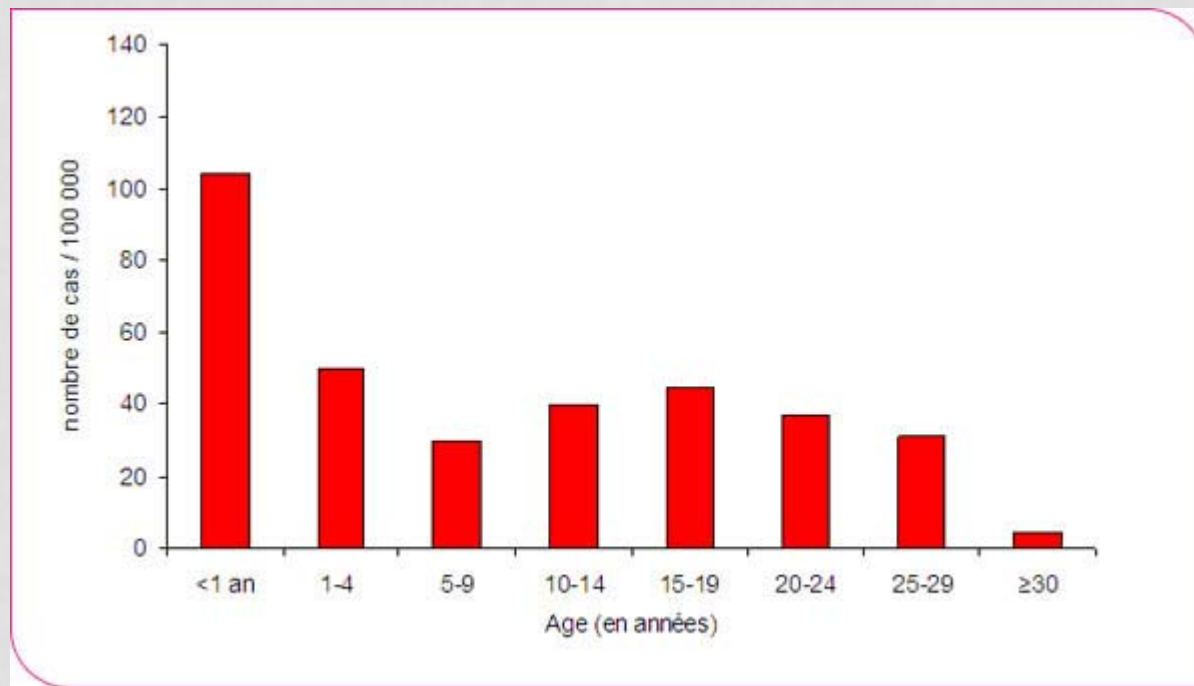

UNE MALADIE CONSIDÉRÉE COMME BÉNIGNE...

- Vrai dans 90% des cas
- Mais tableau souvent bruyant
- Complications graves pas si rares
15 à 30 DC par an en France avant
1983 (recommandation vaccination)

FRÉQUENCE DES COMPLICATIONS DE LA ROUGEOLE (PAYS DÉVELOPPÉS)

Complications	Fréquence après maladie naturelle	Données INVS (DO 2011) N= 14966 cas
Otite moyenne aigue	7-9/100	
Pneumonie	1-6/100	714 pneumonies graves 4,7/100
Diarrhée	8/100	
Encéphalite	1/1000	16 cas 1/1000
PESS	1/100 000	
Décès	1-3/1000	6 DC 0,4/1000

UNE VACCINATION EFFICACE

Mortalité par rougeole en France, 1^{er} janvier 1979-30 juin 2011

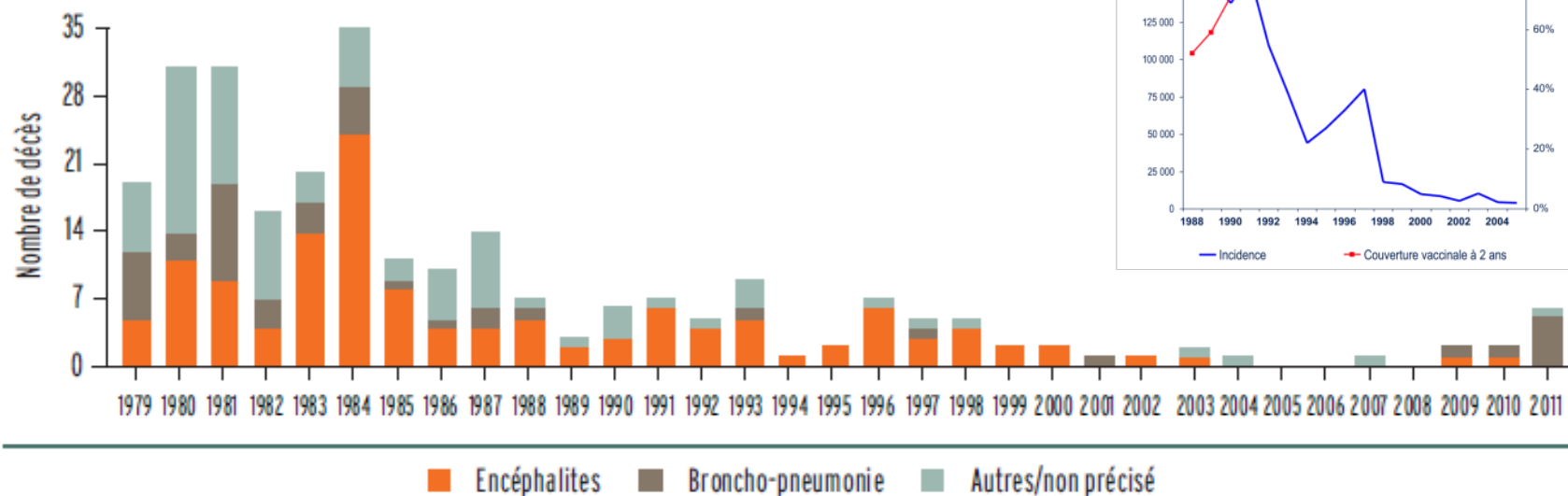

Source : Inserm CépiDC et InVS, données provisoires 2011.

- Deux doses chez enfants (dès 9 mois)
- Efficacité 95%
- En France, 35 ans de vaccination ont évité:
 - 11500 DC
 - 5000 séquelles neurologiques
 - 1,4 millions d'OMA

Reinert et al. Arc Ped 2003

UNE VACCINATION BIEN TOLÉRÉE

Complication	Fréquence après maladie naturelle	Fréquence après vaccination
Fièvre	100%	5 à 15%
Otite moyenne aigue	7-9/100	0
Pneumonie	1-6/100	0
Diarrhée	8/100	0
Convulsions fébriles		1/4000
Encéphalite	1/1000	1/1 000 000
Décès	1-3/1000	0
Allergie		1/1 000 000

CONTRE INDICATION AU VACCIN

Vaccin vivant atténué

- Réelle: immunodépression
grossesse
- Fausses: allergie à l'œuf,
antécédent de convulsion
maladie neurologique
antécédent de purpura thrombopénique

Comment reconnaître une rougeole?

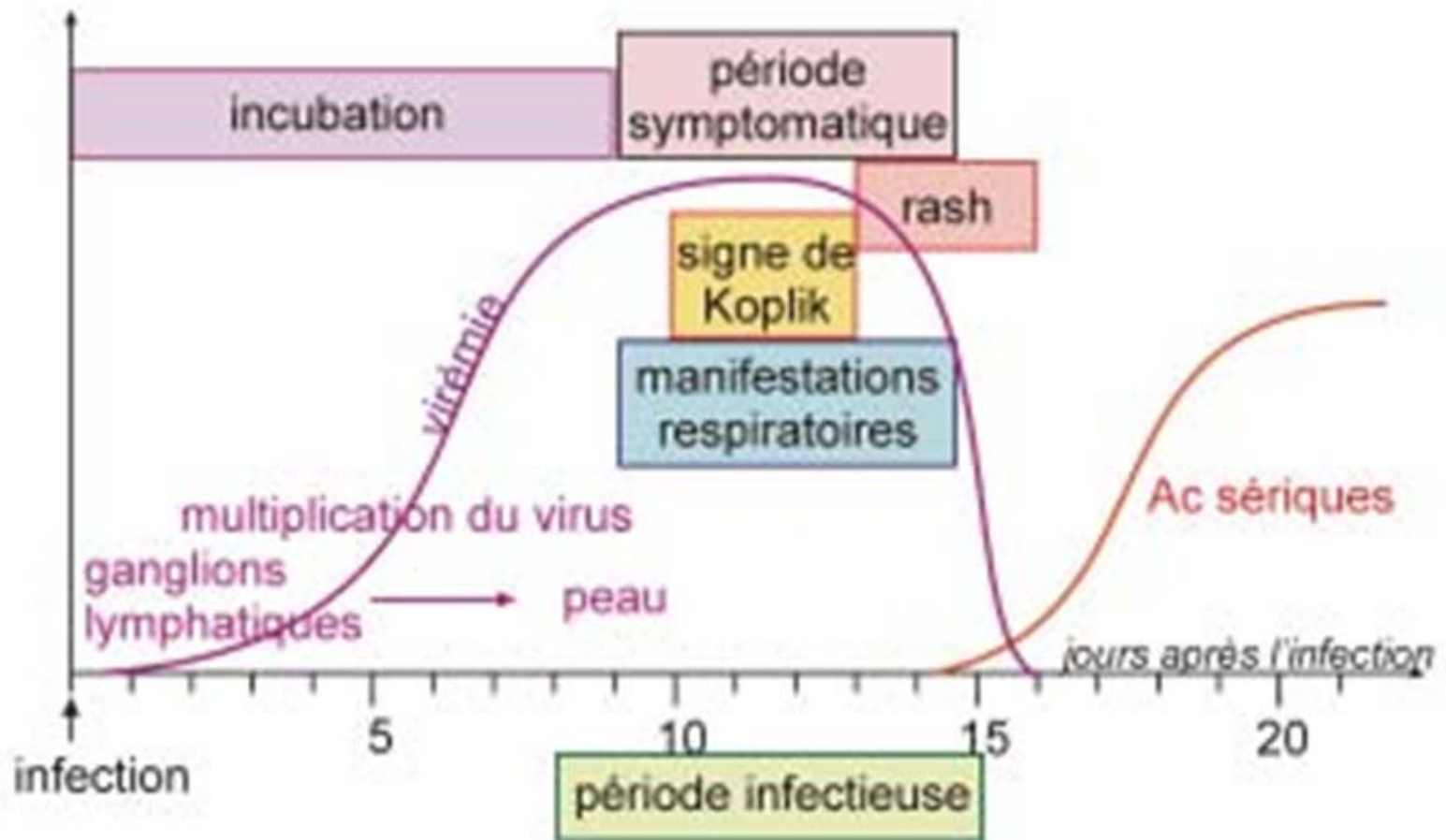

Comment reconnaître une rougeole?

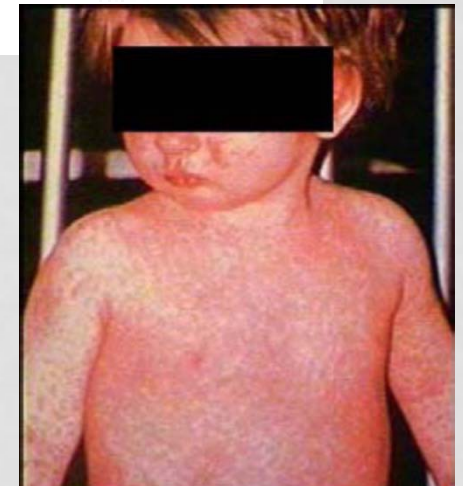
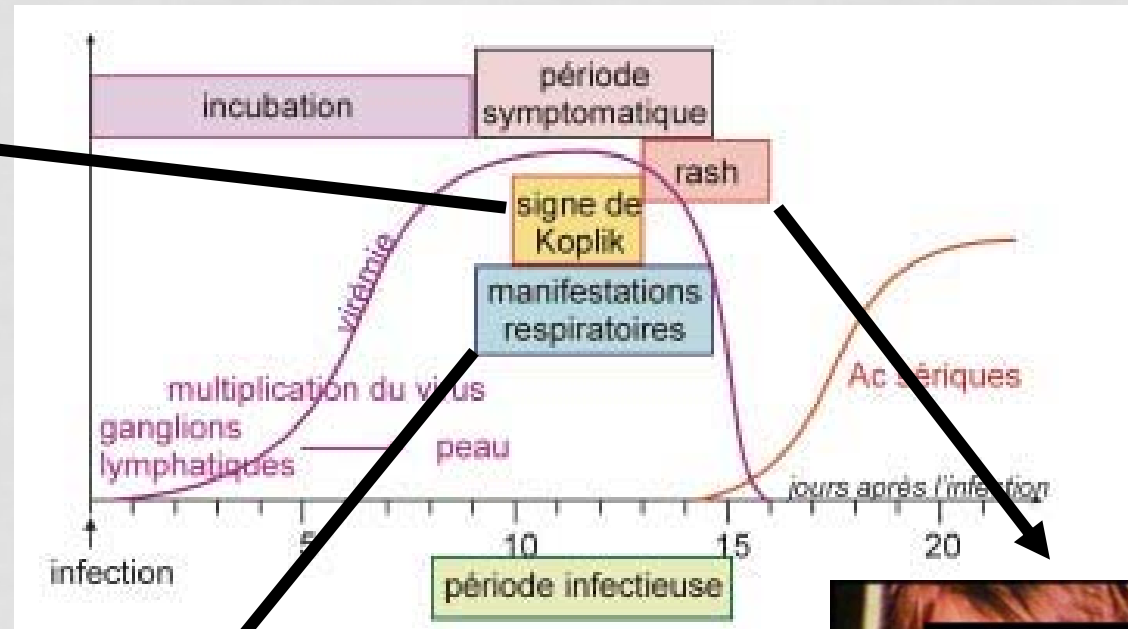

L'éruption de la rougeole



DIAGNOSTIC BIOLOGIQUE ACTUELLEMENT NECESSAIRE

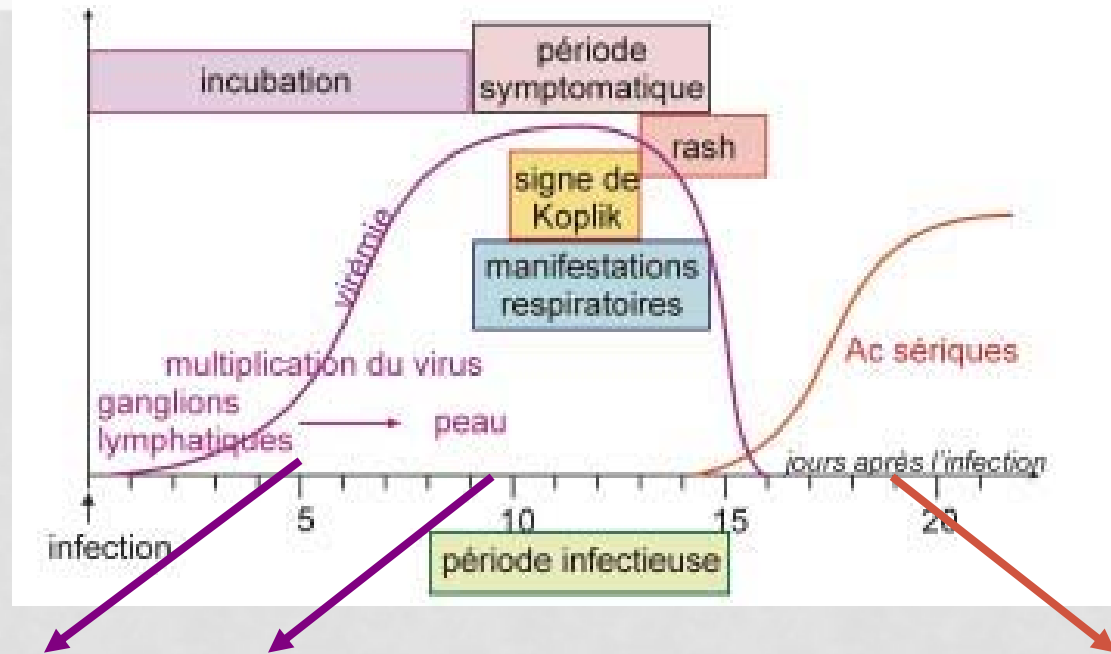

PCR et IgM salivaire: demander les kits à l'ARS, envoyer pvts au CNR



Sérologie retardée
Peut être négative les 3ers jours de l'éruption

Pas de traitement curatif: vaccinez-vous!

- Recommandations: 2 doses ROR avant 2 ans
- Recommandé depuis 1983
- Remboursé à 100% (jusqu'à 13 ans) depuis 1999
⇒ personnes nées depuis 1980 devraient avoir reçu deux doses
- Pourtant couverture vaccinale insuffisante (54% seulement pour deux doses à 2 ans)

Pas de traitement curatif: vaccinez-vous!

- Recommandations spécifiques (si pas d'ATCD de rougeole et personne n'ayant pas reçu 2 doses de vaccin)
 - vaccination des contacts dans les 72h suivant l'exposition
 - professionnels de santé : 1 dose quelque soit l'âge
 - Situation épidémique: 2 doses de ROR quelque soit l'âge

ÉPIDÉMIE DE ROUGEOLE EN FRANCE ÊTES-VOUS PROTÉGÉ ?

ENFANTS, JEUNES, ADULTES
LA SEULE PRÉVENTION EST LA VACCINATION
PARLEZ-EN À VOTRE MÉDECIN OU VOTRE PHARMACIEN



LES ROUGEOLLES LES PLUS GRAVES
NE SONT PAS TOUJOURS CELLES
DES TOUT-PETITS



mon
grand-frère
❤️

Suffisamment d'enfants vaccinés

Il n'y a pas d'épidémie.



Conclusion... En se vaccinant,
on protège aussi les autres.