



TRACABILITE DE L'AVIS D'ANTIBIOTHERAPIE DE LA THEORIE A LA PRATIQUE L'EXEMPLE DU CHU D'ANGERS

**P Abgueguen, N Crochette, YM Vandamme, A Maugars, V
Rabier, JM Chenebault, E Pichard**

**Service des maladies infectieuses et tropicales et Service
informatique CHU Angers**

Introduction

■ Un travail ancien et déjà bien reconnu

- Astreinte téléphonique depuis 2008 pour les avis venant du CHU mais aussi des établissements extérieurs ou des médecins généralistes
- Un téléphone avec un numéro unique, court pour le CHU et long pour l'extérieur
- Un service rendu tous les jours de la semaine de 9h00 à 18h00, y compris les WE et les jours fériés reposant sur 6 praticiens du service, visible et rendant service
- S'appuyant sur la commission des antiinfectieux

■ Du temps médical dédié

- Demande de temps dédié depuis de nombreuses années
- Arrivée de l'ICATB2 faisant apparaître pour la première fois la notion d'ETP spécifiquement affecté au référent antibiotique/nombre de lits en fonction
- Ecoute de la direction du CHU d'Angers

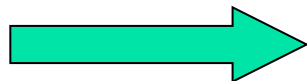

Obtention d'1 ETP sur l'antibiothérapie

Construction de l'outil

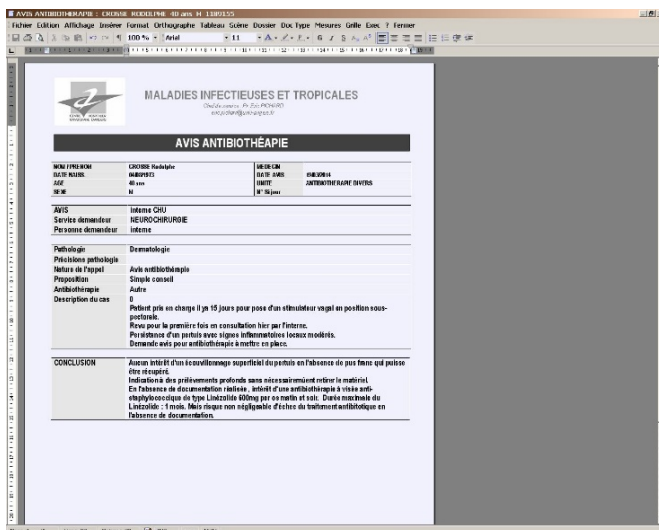
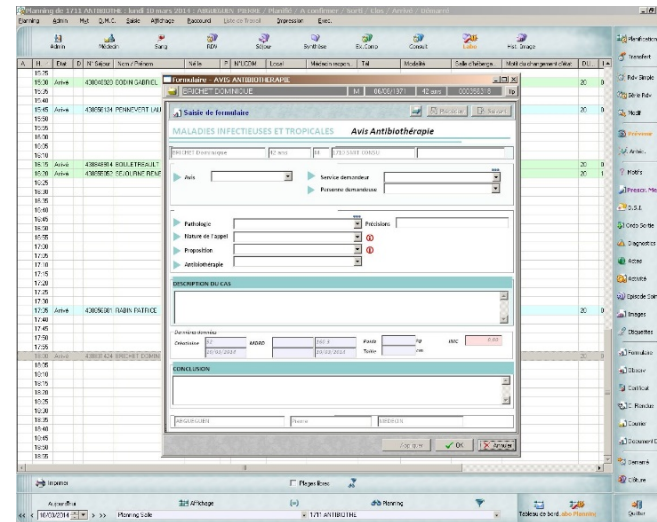
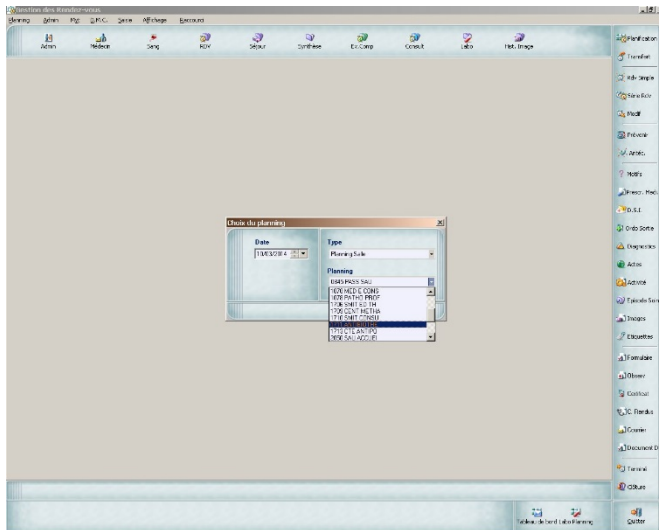

- 8 mois entre la présentation du projet et la mise en place de l'outil
- s'appuyer sur le logiciel patient déjà installé sur son établissement
- Identifier un interlocuteur venant du service informatique
- Extraction des données pour une exploitation facile

Résultats 253 avis du 25 février au 28 mars

SERVICES

ANTIBIOTHERAPIE

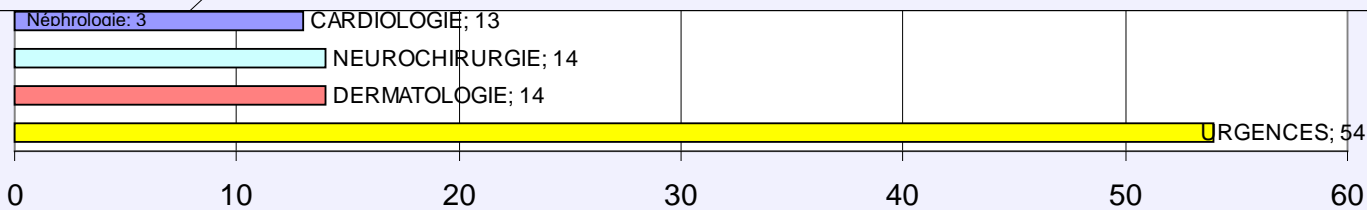
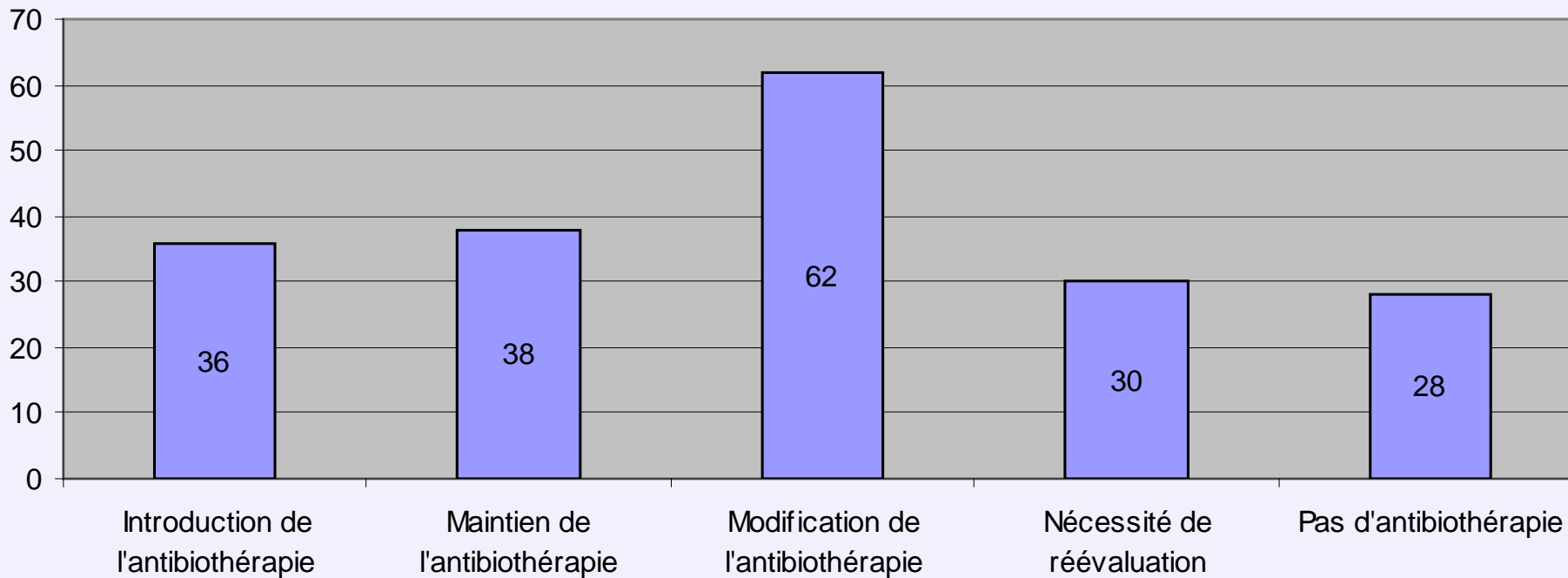



Discussion

■ **Avantages :**

- Démonstration écrite avec chiffres et tableaux à l'appui de l'activité
C'est l'élément indispensable aujourd'hui pour justifier de moyens et valoriser cette activité auprès de l'administration
- Cohérence des avis quand plusieurs médecins différents sont sollicités pour un même patient
- Accessibilité par le médecin sollicitant l'avis du conseil donné même plusieurs jours après
- Possibilité d'utiliser ensuite l'outil à des fins de recherche

■ **Inconvénient :**

- C'est chronophage, un avis écrit prenant environ 4 fois le temps d'un simple avis téléphonique



Conclusion

- **Tracer l'ensemble des avis infectieux d'un SMIT est possible**
- **Un temps dédié est indispensable**
- **Perspectives :**
 - Améliorer l'exhaustivité (80% des avis sont tracés aujourd'hui)
 - Faire des conventions avec les établissements du territoire de santé pour développer les avis
 - Mettre en place un réseau régional de conseil en antibiothérapie